

BORSA İSTANBUL

BİST 100 endeksi günü %0,74 yükselişle 10.098,50 puandan tamamladı. BİST 100 endeksi gün içinde en düşük 10.006,12 en yüksek ise 10.148,05 seviyesinden işlem gördü. Toplam işlem hacmi ise 127,3 milyar TL düzeyinde gerçekleşti.

En fazla işlem gören sektör endeksi 49,1 milyar TL ile BİST SİNAİ endeksi olurken, en fazla değer kazanan sektör endeksi %2,66 ile BİST FIN. KİR. FAKTORİNG endeksi oldu. En fazla değer kaybeden sektör endeksi ise -%1,02 ile BİST SİGORTA endeksiydi.

XU100 endeksi içerisinde işlem gören 69 hissenin fiyatı yükselirken, 29 hissenin fiyatı düştü. 2 hissenin ise fiyatı değişmemiştir.

Borsa İstanbul'un toplam işlem hacmi bir önceki işlem gününe göre %4,52 düşüşle (-6,0 milyar TL) 127,3 milyar TL oldu. 5 günlük ortalama işlem hacmi 134,3 milyar TL düzeyinde gerçekleşirken son gün işlem hacmi ortalamaya göre %5,20 düşüş kaydetmiştir.

PİYASA GÜNDEMİ

Dünkü bültende dikkat çektiğimiz ABD/işsizlik maaşı başvuruları beklentilerin altında kaldı. Bu veri, ABD ekonomisinde yavaşlama olacağına dair endişeleri azaltırken bunun bir sonucu olarak hisse senetleri güçlü bir toparlanma içine girdi. S&P500 endeksi dünkü işlemlerde Kasım/2022'den bu yana en büyük günlük yükselişini kaydetti. Bugün küresel piyasalar için önemli bir veri akışı bulunmuyor.

TCMB Enflasyon Raporu'nu yayınladı. TCMB, 2024 ve sonraki yıllar için enflasyon tahminlerini değiştirmeyen aylık enflasyonda kalıcı bir yavaşlama görülene kadar sıkı para politikasının devam edeceğini ve erken faiz indirimi yapmayacaklarının özellikle altını çizdi. Sunumun ardından TL cinsi varlıkların fiyatlarında önemli bir etkileşim olmadı. Borsa İstanbul'da, TCMB'nin faiz indirimi konusuna henüz uzak olduğunu vurgulaması, yukarı yönlü hareketi bir miktar sınırladı diyebiliriz. Ancak yine de, psikolojik olarak kabul edilen 10bin hattı üzerindeki kapanış dikkat çekiyor. Teknik olarak 10135/10250 direnç aralığının önemli olduğunu düşünüyoruz.

DÖVİZ PİYASASI

	Son	Gün %	Haf.%	Ay %
USDTRY	33,4914	0,09	1,16	2,49
EURTRY	36,5990	-0,02	2,23	3,48
GBPTRY	42,8205	0,66	1,25	2,20
EURUSD	1,0919	-0,04	1,17	0,86
GBPUSD	1,2749	0,44	0,07	-0,45

DÖVİZ SEPETLERİ

	Son	Gün %	Haf. %	Ay %
Döviz Sepeti	35,0979	0,28	1,70	3,12
Dolar Endeksi (DXY)	103,2760	0,18	-1,07	-1,61

TAHVİL PİYASASI

Tahvil Faizleri	Son	Ö.Gün	Ö.Haf.	Ö.Ay
TL Referans Faiz	52,9%	53,0%	48,3%	52,3%
Türkiye 2 Yıllık	38,8%	38,9%	38,9%	36,4%
Türkiye 10 Yıllık	24,0%	27,0%	24,3%	24,1%
Almanya 10 Yıllık	2,3%	2,3%	2,3%	2,5%
ABD 2 Yıllık	4,0%	4,0%	4,2%	4,5%
ABD 10 Yıllık	4,0%	4,0%	4,0%	4,2%
ABD10y 2y Farkı	-4,8bp	-5,1bp	-18,5bp	-30,6bp

EMTİA PİYASASI

Emtia	Son	Gün %	Haf. %	Ay %
Altın Ons	2.427,2	1,85	-0,78	2,88
Gümüş Ons	27,5	3,48	-3,44	-10,47
Brent	78,8	0,62	-1,48	-7,80
Gram Altın	2.637,2	0,13	0,83	5,09

BORSA İSTANBUL ENDEKSLERİ

Performans	Kapanış	İşlem Hacmi	Gün %	Haf. %	Ay %	Yb %
BİST-100	10.099	83.396.079.670	0,7	-6,5	-7,0	35,2
BİST-30	10.997	62.249.243.608	0,7	-6,6	-7,3	37,1
BİST Sanayi	13.840	49.114.502.618	1,6	-5,3	-4,8	20,0
BİST Banka	13.402	14.127.016.437	-0,3	-11,3	-14,5	53,7
BİST Tüm	11.573	127.311.282.676	0,8	-6,0	-5,7	34,9
Son ve Önceki Dönem	Son	Ö. Haf	Ö. Ay	Yılbaşı	Ö. Yıl	
Yab.Takas Oranları (%)	38,40	38,51	38,46	37,95	30,34	

BİST 100 ENDEKSİ

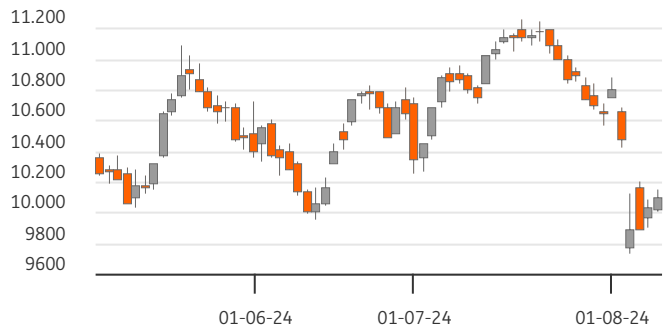

BİST-100 EN ÇOK DÜŞENLER

	Değ.%	Kapanış	Hacim		Hacim	Kapanış	Değ.%
TUKAS	-4,06	9,21	348,2	SASA	3.749	45,90	4,65
ARDYZ	-3,72	37,28	201,7	PGSUS	2.003	228,40	2,10
OBAMS	-3,33	38,28	246,4	PETKM	1.843	21,74	3,43
ENJSA	-2,60	65,55	324,1	KOZAA	1.389	67,45	0,75
TAVHL	-2,45	243,20	622,4	VAKBN	703	19,06	3,81

BİST-100 PARA GİRİŞİ

BİST-100 EN ÇOK YÜKSELENLER

	Değ. %	Kapanış	Hacim		Hacim	Kapanış	Değ. %
KTLEV	10,00	46,42	52,0	THYAO	9.771	302,00	1,34
PEKGY	9,94	5,97	236,7	EREGL	4.965	52,20	3,57
SASA	4,65	45,90	3.749,1	ISCTR	4.373	13,62	-0,29
QUAGR	4,26	3,18	107,6	SASA	3.749	45,90	4,65
TOASO	4,18	246,80	1.168,5	TUPRS	3.720	165,00	1,29

BİST-100 HACMİ EN YÜKSEKLER

	Değ. %	Kapanış	Hacim		Hacim	Kapanış	Değ. %
BİST-100		2022/12	2023/12	2024/06	3 Yıl Ort	Cari	
F/K Oranı		6,07	9,51	10,02	8,5%	11,09	
PD/DD Oranı		1,55	1,33	1,87	1,6%	1,98	
Net Kar Marjı		10,3%	12,3%	12,0%	11,5%	25,7	
Aktif Karlılığı		6,1%	4,7%	4,5%	5,1%	10,0	
Özsermaye Karlılığı		32,7%	22,6%	25,2%	26,8%	28,6	

Endeks ve Döviz Sözleşmeleri	Gün %	Açık Pozis. (AP)	AP Değ.
F_XU0300824	0,19	428.485	12.336
F_XAUUSD0824	0,55	82.586	-2.944
F_USDTRY0824	-0,30	1.081.717	9.986
F_EURUSD0824	-0,25	13.475	159
F_EURTRY0824	-0,46	6.429	52

Ülke	Endeks	Kapanış	Gün %	Haf.%	Ay %
ABD	S&P 500	5.319	2,3%	-2,3%	-4,5%
	DOW 30	39.446	1,8%	-2,2%	0,3%
	NASDAQ	16.660	2,9%	-3,1%	-9,5%
Fransa	CAC40	7.247	-0,3%	-1,7%	-5,0%
Almanya	DAX	17.680	0,4%	-2,2%	-4,3%
İngiltere	FTSE	8.145	-0,3%	-1,7%	-0,6%
Japonya	NIKKEI 225	34.831	-0,7%	-8,6%	-14,6%



BİST ENDEKSLERİ DESTEK DİRENÇ - HAREKETLİ ORTALAMA - PERFORMANS TABLOSU

Endeks	Kapanış	Destekler			Dirençler		Hareketli Ortalamalar			Performans			
		Destek 2	Destek 1	Pivot	Direnç 1	Direnç 2	5 HO	20 HO	50 HO	Gün. %	Haf. %	Aylık %	Yıllık %
XU100	10.098,50	9.942,29	10.020,40	10.084,22	10.162,33	10.226,15	10.074,18	10.745,40	10.614,94	0,7%	-6,5%	-7,0%	36,2%
XU050	8.921,32	8.771,71	8.846,51	8.906,87	8.981,67	9.042,03	8.894,61	9.487,18	9.383,21	0,7%	-6,5%	-7,1%	35,1%
XU030	10.997,17	10.798,68	10.897,93	10.977,52	11.076,77	11.156,36	10.953,04	11.686,62	11.568,94	0,7%	-6,6%	-7,3%	37,2%
XUSIN	13.840,46	13.534,45	13.687,46	13.768,62	13.921,63	14.002,79	13.715,21	14.488,32	14.340,75	1,6%	-5,3%	-4,8%	20,0%
XUMAL	11.138,07	10.971,86	11.054,97	11.127,75	11.210,86	11.283,64	11.213,69	12.131,15	12.043,97	0,5%	-8,3%	-10,1%	58,4%
XBANK	13.402,44	13.183,39	13.292,91	13.441,42	13.550,94	13.699,45	13.701,50	15.028,72	15.049,02	-0,3%	-11,3%	-14,5%	100,5%

BİST 30 HİSSELERİ DESTEK DİRENÇ - HAREKETLİ ORTALAMA - PERFORMANS TABLOSU

Hisse	Kapanış	Destekler			Dirençler		Hareketli Ortalamalar			Performans			
		Destek 2	Destek 1	Pivot	Direnç 1	Direnç 2	5 HO	20 HO	50 HO	Gün. %	Haf. %	Aylık %	Yıllık %
AKBNK	55,85	54,58	55,22	55,93	56,57	57,28	56,86	64,03	64,27	0,3%	-11,6%	-17,5%	107,0%
ALARK	105,60	99,87	102,73	104,37	107,23	108,87	102,65	103,96	108,28	3,4%	-1,1%	-2,0%	-3,5%
ASELS	59,20	57,03	58,12	58,88	59,97	60,73	58,25	62,18	60,76	1,6%	-6,5%	-6,5%	56,1%
ASTOR	83,70	81,90	82,80	84,00	84,90	86,10	85,54	92,12	93,71	0,1%	-11,1%	-7,4%	-26,3%
BIMAS	545,50	536,50	541,00	550,00	554,50	563,50	562,80	594,75	552,44	-2,2%	-10,9%	-2,0%	139,1%
BRSAN	401,00	395,00	398,00	401,00	404,00	407,00	402,50	434,39	455,44	-0,2%	-7,0%	-8,4%	27,7%
DOAS	237,10	227,37	232,23	235,37	240,23	243,37	233,72	250,53	265,16	2,2%	-2,3%	-10,0%	4,1%
EKGYO	11,10	10,73	10,91	11,07	11,25	11,41	10,91	11,54	10,30	0,7%	-4,3%	1,8%	24,0%
ENKAI	45,70	44,71	45,21	45,91	46,41	47,11	45,88	44,98	42,61	-1,7%	-4,1%	12,6%	45,5%
EREGL	52,20	49,50	50,85	51,55	52,90	53,60	51,43	55,39	52,80	3,6%	-8,8%	-4,6%	28,9%
FROTO	897,00	867,67	882,33	889,67	904,33	911,67	904,00	997,78	1.047,81	1,9%	-9,1%	-18,8%	2,1%
GARAN	114,10	111,23	112,67	114,63	116,07	118,03	118,30	125,55	115,95	-1,6%	-11,3%	-7,8%	147,4%
GUBRF	163,30	160,10	161,70	163,70	165,30	167,30	163,98	163,39	152,58	-0,1%	-4,2%	14,9%	-50,1%
HEKTS	11,80	11,51	11,65	11,76	11,90	12,01	11,64	12,54	13,03	1,2%	-5,0%	-3,0%	-60,3%
ISCTR	13,62	13,32	13,47	13,71	13,86	14,10	13,93	15,70	15,91	-0,3%	-12,4%	-16,6%	115,3%
KCHOL	196,00	190,67	193,33	195,27	197,93	199,87	197,56	217,55	223,05	0,9%	-10,3%	-13,7%	56,6%
KONTR	51,35	50,12	50,73	51,62	52,23	53,12	53,67	54,79	55,64	-0,9%	-18,7%	-0,5%	-38,1%
KOZAL	24,38	23,55	23,97	24,37	24,79	25,19	23,73	23,32	22,15	-0,5%	0,9%	11,0%	-13,7%
KRDMD	27,60	26,51	27,05	27,39	27,93	28,27	27,34	30,21	30,24	2,2%	-10,3%	-12,9%	17,5%
OYAKC	74,55	71,52	73,03	74,07	75,58	76,62	73,20	75,76	68,11	1,5%	-0,3%	4,6%	19,8%
PETKM	21,74	20,57	21,15	21,49	22,07	22,41	21,58	23,87	22,54	3,4%	-9,7%	-5,1%	18,7%
PGSUS	228,40	219,47	223,93	226,17	230,63	232,87	223,58	236,12	227,15	2,1%	-2,4%	-1,7%	20,9%
SAHOL	94,70	90,37	92,53	93,67	95,83	96,97	92,84	102,42	98,88	2,2%	-5,3%	-7,8%	69,8%
SASA	45,90	43,14	44,52	45,40	46,78	47,66	44,17	44,93	44,78	4,7%	-2,3%	4,3%	-19,0%
SISE	44,36	43,39	43,87	44,15	44,63	44,91	44,16	47,71	48,73	1,4%	-7,2%	-11,9%	-12,6%
TCELL	106,00	103,53	104,77	105,43	106,67	107,33	103,46	107,52	103,10	0,1%	-1,4%	-2,5%	101,2%
THYAO	302,00	293,50	297,75	301,75	306,00	310,00	289,60	300,54	304,40	1,3%	1,5%	-1,3%	15,4%
TOASO	246,80	232,67	239,73	244,07	251,13	255,47	244,10	281,09	303,59	4,2%	-10,5%	-23,5%	-10,3%
TUPRS	165,00	161,00	163,00	164,20	166,20	167,40	159,74	163,44	167,66	1,3%	0,4%	-3,9%	80,5%
YKBNK	28,60	28,08	28,34	28,76	29,02	29,44	29,48	30,80	32,16	-1,4%	-10,6%	-13,5%	99,9%





BİST 30 HİSSELERİ TEMEL VERİLER

Hisse	Çarpanlar		Piy.Değ.(Mn USD)		Karlılık				Büyüme			Borç.	YP
	F/K	PD/DD	Cari	Son Bilanço Dönemi	Aktif Karlılık	Özser. Karlılık	FAVÖK Marjı	Net Kar Marjı	Net Satış Çeyrek	FAVÖK Çeyrek	Net Kar Çeyrek	Net Borç /FAVÖK	Net Poz. (Mn USD)
AKBNK	4,87	1,31	8.670	10.141	1,3%	12,3%	-	33,0%	1,7%	-	-17,1%	-	432
ALARK	9,97	1,00	1.371	1.761	-2,6%	-4,1%	-13,3%	-77,6%	-26,0%	-	-	-	13
ASELS	27,95	2,65	8.059	7.930	1,2%	2,0%	22,4%	9,3%	-63,5%	-61,7%	-	1,22	651
ASTOR	16,55	5,70	2.494	2.968	3,8%	5,8%	28,0%	9,9%	-27,7%	-43,4%	-63,2%	-0,54	51
BIMAS	18,25	3,97	9.888	6.795	2,9%	7,1%	4,3%	3,7%	-28,3%	-	-47,5%	1,16	-2
BRSAN	18,20	2,05	1.697	2.766	0,8%	1,8%	6,9%	2,2%	-0,5%	28,2%	-63,6%	1,12	-65
DOAS	3,09	1,01	1.557	2.148	5,3%	9,1%	13,0%	8,7%	-48,8%	-42,1%	-32,3%	-0,12	-4
EKGYO	-	0,62	1.259	1.174	0,3%	0,6%	16,4%	12,2%	-86,9%	-84,8%	-	-0,19	-
ENKAI	15,36	1,15	8.186	6.472	2,0%	2,6%	16,3%	25,7%	-13,3%	-34,3%	-32,4%	-6,47	518
EREGL	19,14	0,88	5.454	4.592	2,1%	3,4%	15,1%	11,3%	6,1%	46,5%	-29,1%	2,51	-20
FROTO	6,94	3,60	9.397	12.010	7,5%	27,4%	6,8%	5,6%	-20,7%	-32,8%	-38,6%	2,80	-2.038
GARAN	4,89	1,72	14.307	14.374	2,3%	19,2%	-	47,2%	24,2%	-	0,9%	-	849
GUBRF	-	3,77	1.628	1.647	-2,2%	-6,7%	5,4%	-6,0%	-25,1%	-66,8%	-	2,84	-159
HEKTS	-	3,67	891	1.321	-1,4%	-4,6%	-5,6%	-20,9%	-34,1%	-	-	-	24
ISCTR	4,87	1,19	10.165	12.065	1,2%	11,8%	-	50,2%	-14,9%	-	7,5%	-	-173
KCHOL	13,19	1,05	14.838	17.513	0,1%	0,5%	5,6%	0,0%	6,8%	-25,3%	-88,8%	2,23	-334
KONTR	55,82	9,51	996	1.454	3,9%	15,2%	13,1%	36,6%	-53,4%	-63,4%	-	9,03	-
KOZAL	133,14	3,38	2.331	2.313	-0,9%	-1,0%	27,0%	-6,2%	-2,5%	-14,9%	-	-3,31	-20
KRDMD	12,61	0,75	643	561	-1,7%	-3,1%	11,7%	-6,8%	-49,8%	-	-	-0,70	-420
OYAKC	10,91	2,96	2.774	2.338	3,1%	4,1%	23,0%	9,9%	-46,2%	-51,8%	-69,4%	-0,64	-5
PETKM	4,76	0,96	1.645	1.558	1,1%	2,3%	0,0%	5,3%	-39,6%	-	-81,4%	-	-1.050
PGSUS	6,34	2,07	3.409	2.578	-2,1%	-9,6%	6,8%	-20,1%	-6,3%	-67,3%	-	4,18	-703
SAHOL	16,02	0,80	5.938	5.515	-0,3%	-3,1%	11,9%	-3,1%	-27,5%	-42,0%	-	0,41	1.140
SASA	10,23	2,87	7.413	7.057	8,7%	20,1%	20,4%	100,5%	-46,2%	-34,1%	-20,8%	7,23	-2.444
SISE	9,60	0,87	4.057	4.391	1,0%	2,0%	7,7%	5,8%	-29,0%	32,3%	-37,4%	3,41	485
TCELL	15,09	1,63	6.962	4.617	1,3%	3,0%	46,4%	8,9%	-26,8%	-27,6%	140,0%	0,79	0
THYAO	2,29	0,75	12.442	12.974	3,6%	9,0%	18,6%	16,6%	24,2%	119,8%	338,5%	1,85	-7.708
TOASO	12,69	3,09	3.684	5.176	6,2%	15,5%	12,0%	5,4%	-34,9%	-40,1%	-57,7%	-0,04	261
TUPRS	6,83	1,37	9.491	9.710	1,8%	3,6%	6,8%	2,6%	6,3%	29,0%	1.341,0%	-0,78	47
YKBNK	3,94	1,32	7.212	8.694	1,0%	10,8%	-	20,2%	-7,9%	-	-31,1%	-	235

TEMETTÜ TAKVİMİ

Kod	Piyasa Değeri (Bin TL)	Net Kar (Bin TL)	Brüt Tem. Tutarı (Bin TL)	Tem. Dağ. Oranı	Hisse Başına Brüt Tutar	Hisse Başına Net Tutar	Tem. Verimi	Tem. Dağıtım Tarihi	Tem. Ödeme Kalan Gün	Tem. Ödeme Bilgisi
SUWEN	7.360.640,00	16.732,88	56.000	29,23%	0,25	0,23	0,76%	12.08.2024	4	12.08.2024
SDTTR	17.226.000,00	-99.182,46	130.192	40,39%	2,24	2,02	0,76%	13.08.2024	5	Taksit : 13.08.2024
ALFAS	23.386.400,00	-396.982,39	300.000	28,87%	0,82	0,73	1,28%	14.08.2024	6	14.08.2024
ISSEN	4.880.576,79	57.964,45	25.464	10,17%	0,06	0,05	0,52%	15.08.2024	7	15.08.2024
EGPRO	15.264.879,64	216.625,30	1.459.915	289,58%	18,03	16,23	9,56%	26.08.2024	18	Avans : 13.07.2023 - 14.09.2023 - 09.01.2024 - 26.03.2024 - 26.08.2024 - 25.06.2024
MTRKS	1.841.964,00	31.220,84	20.000	20,38%	0,50	0,45	1,09%	27.08.2024	19	27.08.2024
CWENE	26.754.750,00	121.969,81	94.839	25,04%	0,77	0,69	0,35%	29.08.2024	21	29.08.2024
GWIND	16.956.000,00	208.654,02	562.000	90,13%	1,04	0,94	3,31%	29.08.2024	21	Avans : 26.12.2023 - 29.08.2024
TURSG	64.350.000,00	6.569.089,72	1.000.000	16,25%	0,86	0,77	1,55%	29.08.2024	21	29.08.2024
KONTR	33.377.500,00	369.302,51	30.000	6,96%	0,05	0,04	0,09%	05.09.2024	28	05.09.2024



ŞİRKETLERDEN HABERLER

BINHO	08.08.2024 21:21 1000 Yatırımlar Holding A.Ş. 2023 Olağan Genel Kurul Toplantı Kararlarının Tescili Haberin Devamı
ALCTL	08.08.2024 21:11 Alcatel Lucent Teletaş Telekomünikasyon A.Ş. ALCTL 2024 yılı 2.Çeyrek Faaliyet Raporu Haberin Devamı
LILAK	08.08.2024 19:53 Lila Kağıt Sanayi Ve Ticaret A.Ş. Halka Arzdan Elde Edilen Fonun Kullanım Yerlerine İlişkin Rapor Haberin Devamı
LILAK	08.08.2024 19:52 Lila Kağıt Sanayi Ve Ticaret A.Ş. 01.01.2024 - 30.06.2024 Dönemine Ait Faaliyet Raporu Haberin Devamı
PASEU	08.08.2024 18:53 Pasifik Eurasia Lojistik Dış Ticaret A.Ş. SPK ya Başvuru Yapılması Hakkında Haberin Devamı
ADGYO	08.08.2024 18:25 Adra Gayrimenkul Yatırım Ortaklığı A.Ş. Payların Geri Alınmasına İlişkin Bildirim Haberin Devamı
VAKBN	08.08.2024 18:17 Türkiye Vakıflar Bankası T.A.O. 30 Haziran 2024 Konsolide Ara Dönem Faaliyet Raporu Haberin Devamı
KCHOL	08.08.2024 18:16 Koç Holding A.Ş. Faaliyet Raporu Haberin Devamı
VAKBN	08.08.2024 18:15 Türkiye Vakıflar Bankası T.A.O. 30 Haziran 2024 Konsolide Olmayan Ara Dönem Faaliyet Raporu Haberin Devamı
KOPOL	08.08.2024 18:11 Koza Polyester Sanayi Ve Ticaret A.Ş. Finansal Tablolar ve Faaliyet Raporu Sorumluluk Beyanı Haberin Devamı
KOPOL	08.08.2024 18:11 Koza Polyester Sanayi Ve Ticaret A.Ş. 1 Ocak 2024 - 30 Haziran 2024 dönemine ait faaliyet raporu ekte yer almaktadır. Kamuoyuna saygıyla duyurulur Haberin Devamı
VESTL	08.08.2024 17:00 Vestel Elektronik Sanayi Ve Ticaret A.Ş.,Zorlu Enerji Elektrik Üretim A.Ş.,Alj Finansman A.Ş.,Arena Finans Faktoring A.Ş.,QNB Finans Yatırım Menkul Değerler A.Ş.,Enerjisa Enerji A.Ş.,Merkezi Kayıt Kuruluşu A.Ş.,Erciyas Çelik Boru Sanayi A.Ş.,Halk Varlık Kiralama A.Ş.,Nurol Varlık Kiralama A.Ş.,Emlak Katılım Varlık Kiralama A.Ş.,VDF Filo Kiralama A.Ş. Borçlanma Araçları, Yatırım Fonları ve Varant İtfa/Kupon/Getiri/Nakdi Uzlaşma İşlemleri Haberin Devamı
TBORG	08.08.2024 16:44 Türk Tuborg Bira Ve Malt Sanayii Anonim Şirketi,Gen İlaç ve Sağlık Ürünleri Sanayi Ve Ticaret A.Ş. Hak Kullanım İşlemleri Haberin Devamı
KBORU	08.08.2024 15:33 Kuzey Boru A.Ş. İlave GES Yatırımı hk Haberin Devamı
VAKFN	08.08.2024 14:02 Vakıf Finansal Kiralama Anonim Şirketi Bedelli Sermaye Artırımından Elde Edilen Fonun Kullanımına İlişkin Rapor Haberin Devamı
TURSG	08.08.2024 12:18 Türkiye Sigorta A.Ş.,Ulusoy Un Sanayi ve Ticaret A.Ş.,Merkezi Kayıt Kuruluşu A.Ş.,DAP Gayrimenkul Geliştirme A.Ş. Hak Kullanım İşlemleri Haberin Devamı
KBORU	08.08.2024 11:04 Kuzey Boru A.Ş. İhale Süreci Bildirimi Haberin Devamı
GLYHO	08.08.2024 11:04 Global Yatırım Holding A.Ş.,Consus Enerji İşletmeciliği Ve Hizmetleri A.Ş. Bağlı ortaklığımızın bedelli sermaye artırımına iştirak edilmesi hk Haberin Devamı
KOPOL	08.08.2024 09:55 Koza Polyester Sanayi Ve Ticaret A.Ş. Bedelsiz Sermaye Artırımı SPK Başvurusu Hakkında Haberin Devamı
ODINE	08.08.2024 09:10 Odine Solutions Teknoloji Ticaret Ve Sanayi A.Ş. Pay Alım Satım Bildirimi Haberin Devamı

ING Yatırım Menkul Değerler A.Ş.

Unvan : ING Yatırım Menkul Değerler A.Ş.
Adres : Reşit Paşa Mahallesi Eski Büyükdere Cad. No:8 Kat:10 34467 Sarıyer/İstanbul
E-Posta : ingyatirim@ingyatirim.com.tr
Tel : 0850 222 0 600

YASAL UYARI

Bu Bülten; bir veya daha fazla sermaye piyasası aracı veya bunları ihraç eden ortaklıklar ve kuruluşlar ile piyasa eğilimleri hakkında, belirli bir kişiye veya mali durumları, risk ve getiri tercihleri benzer nitelikteki bir gruba yönelik olmamak kaydıyla, ING Yatırım Menkul Değerler A.Ş. müşterilerine ve/veya dağıtım kanallarına yönelik olarak ING Yatırım Menkul Değerler A.Ş.'nin anlaşmalı olduğu dışarıdan hizmet sağlayıcı kuruluşlar tarafından hazırlanmakta olup, Bu Bülten içerisinde sunulan bilgi, analiz, veri ve yorumlar yatırım danışmanlığı faaliyeti kapsamında değildir. Bu Bülten; genel nitelikte yorum ve tavsiye sunulması amacıyla, sermaye piyasası araçlarının mevcut veya gelecekteki fiyat veya değerlerine ilişkin araştırmalardan veya diğer bilgilerden yararlanılarak genel yatırım tavsiyesi olarak hazırlanmaktadır. Yatırım danışmanlığı hizmeti, yetkili kuruluşlar tarafından kişilerin risk ve getiri tercihleri dikkate alınarak kişiye özel sunulmakta olup, genel yatırım tavsiyeleri ise kişiye özel olmayan yatırım stratejileri veya tavsiyeleri içermektedir. Bu sebeple, Bu Bülten içerisinde sunulan bilgi, analiz, veri ve yorumlar mali durumunuz ile risk ve getiri tercihlerinize uygun olmayabileceği gibi, sadece Bu Bülten'e dayanılarak yatırım kararı verilmesi beklentilerinize uygun sonuçlar doğurmayabilir.

